

Installation et activation licence Monoposte

Attention :

Pour installer Phase Manager, il est **fortement recommandé d'utiliser les droits d'administrateur**

1/ Installation de Phase Manager

Lancer le setup **en tant qu'administrateur** et choisir la langue d'installation :

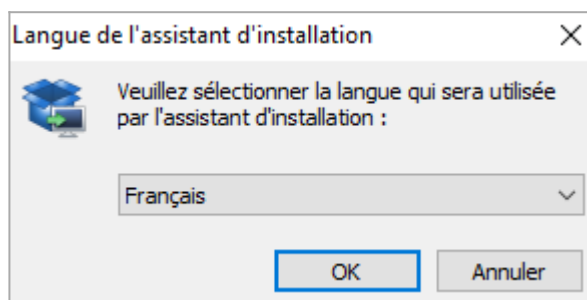

Valider l'écran de bienvenue en cliquant sur **Suivant** :



Valider l'accord de licence et cliquer sur **Suivant** :

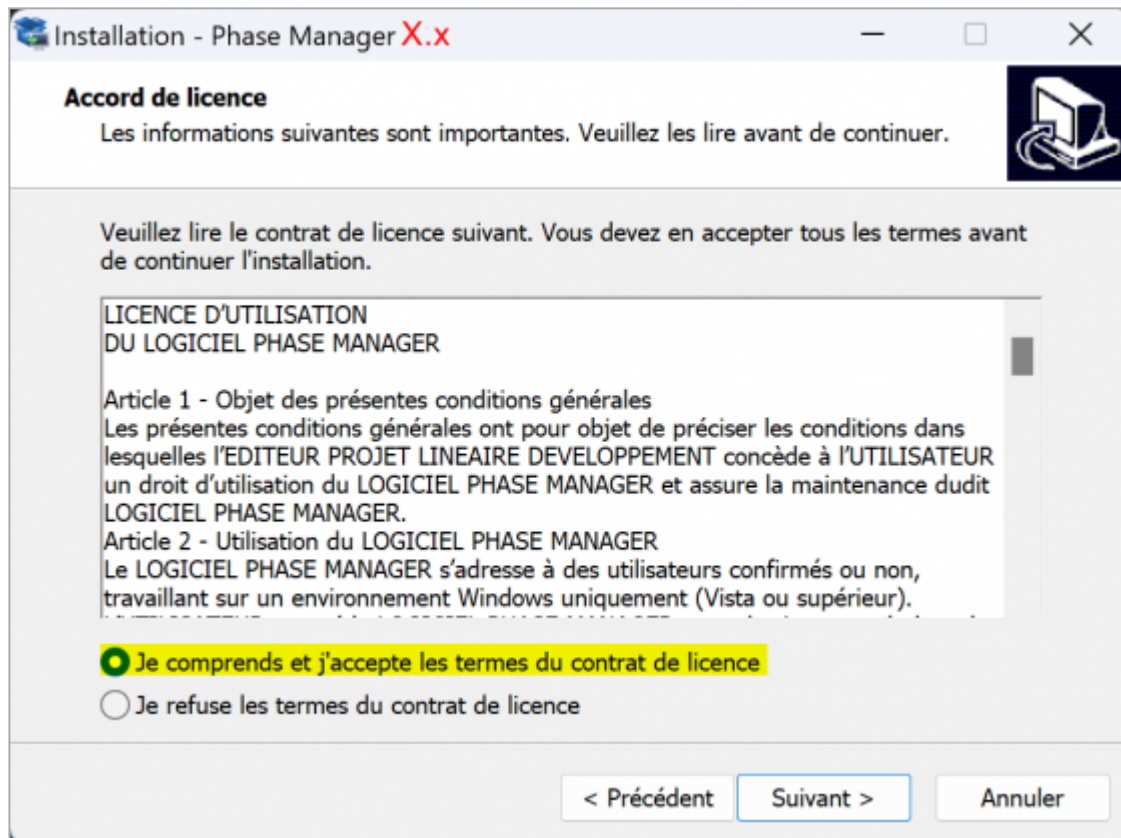

Dossier d'installation : nous **recommandons de conserver le chemin indiqué par défaut** :

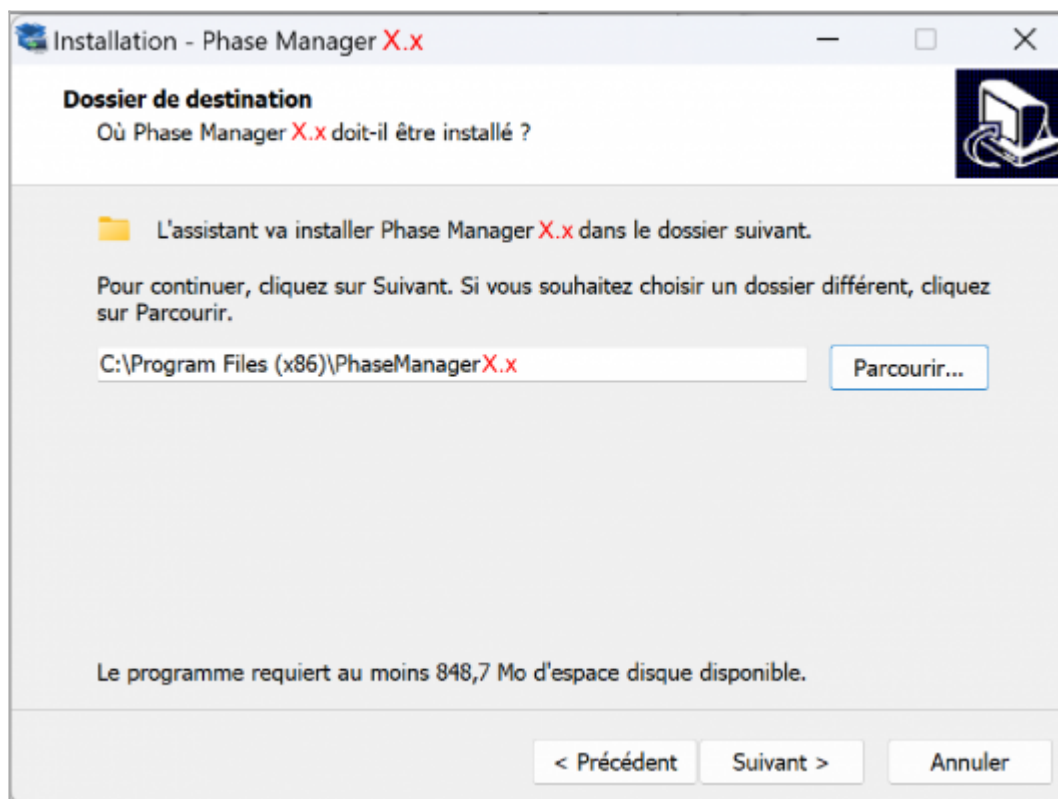

Choisir le type d'installation '**Single user installation**'

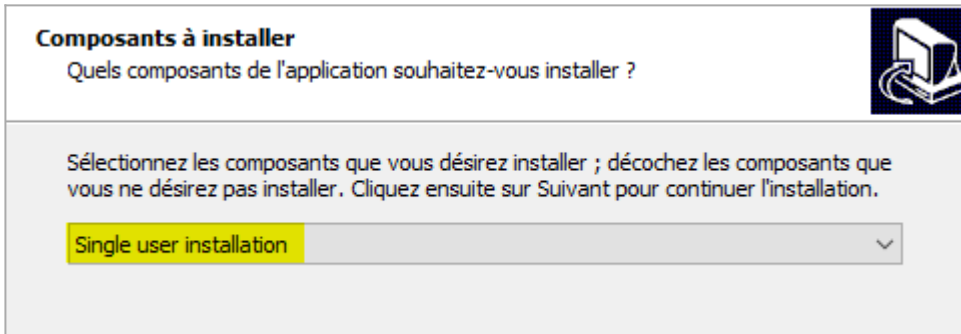

Valider l'écran de création des raccourcis puis cliquer sur **Suivant** :

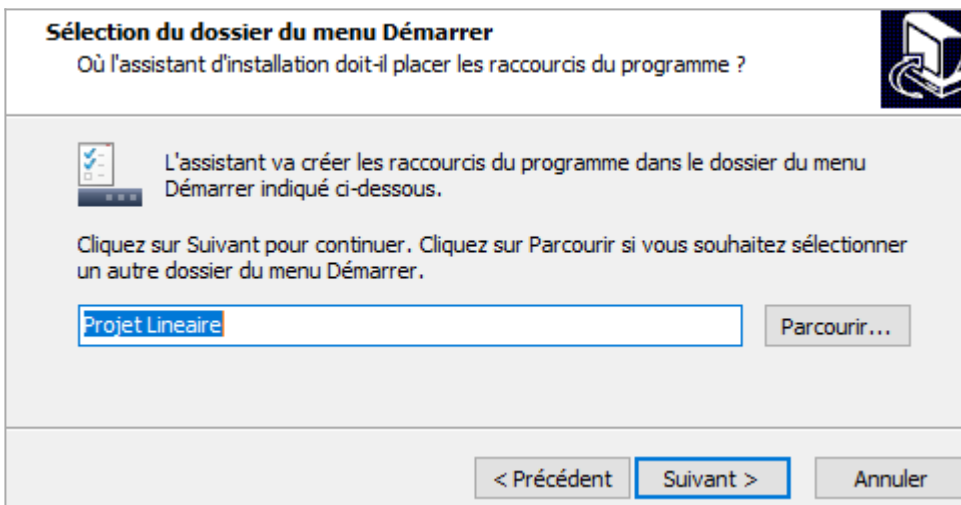

Valider la création des icônes puis cliquer sur **Suivant** :

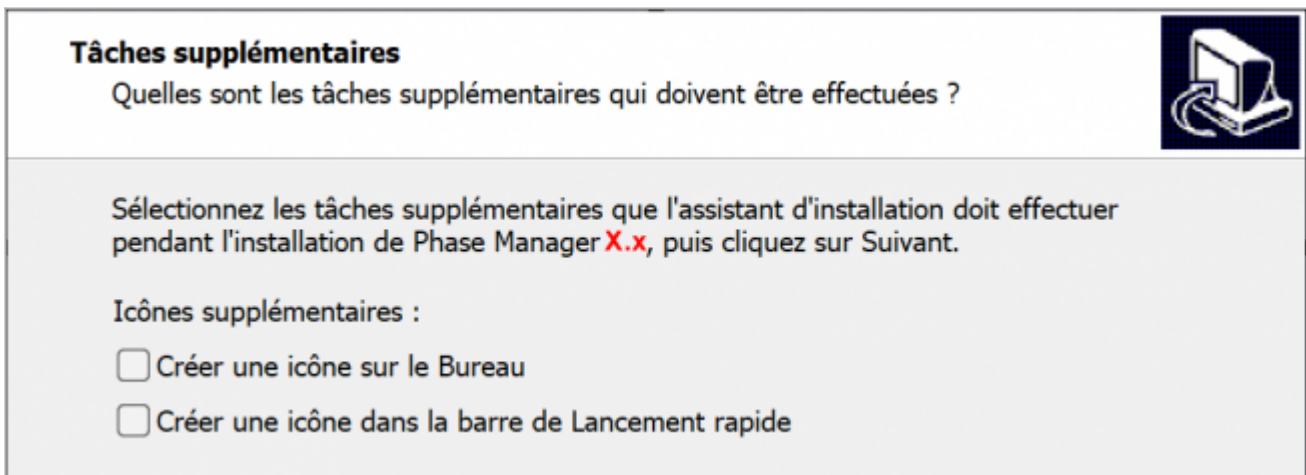

Cliquer enfin sur **Installer** puis une fois l'installation achevée, sur **Terminer**

2/ Configuration de la licence

Une fois Phase Manager installé, double-cliquez son icône pour le lancer.
Au premier lancement, le configurateur de licence s'affiche :

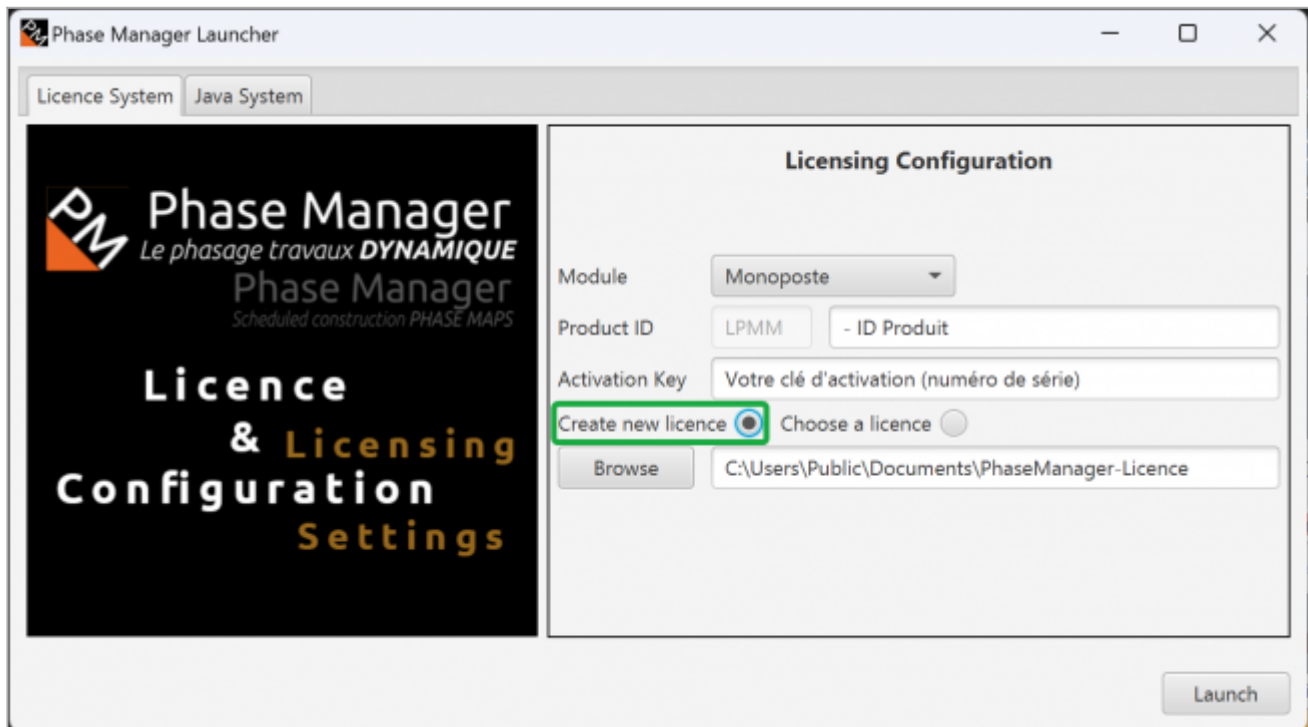

Pour activer votre licence, il vous faudra renseigner successivement les champs suivants :

"Module"

Renseigner le type de licence **Monoposte**.

"Product ID"

Renseignez l'ID Produit qui vous a été fourni par Projet Linéaire ou votre revendeur :

- Format ID Produit : LPMP- 00**NNN**0 **X** 00abcdef (NNN est le numéro de votre licence, et **X** la version)
- Renseigner uniquement ce qui est à droite du type de licence après le tiret '-'

"Activation key"

Renseignez-ici le Numéro de série transmis par Projet Linéaire ou votre revendeur.

"Licence"

Choisir "*Create new licence*".

En cliquant sur le bouton *Browse* vous pouvez choisir l'emplacement du fichier de licence qui sera généré par Phase Manager (**nous conseillons de laisser la valeur par défaut**)

3/ Activation de la licence

Cliquez maintenant sur le bouton **Launch** pour activer votre licence.

Attention : une connexion à Internet est impérative pour activer la licence !

Pour activer la licence, choisissez l'option ci-dessous et cliquez sur suivant :

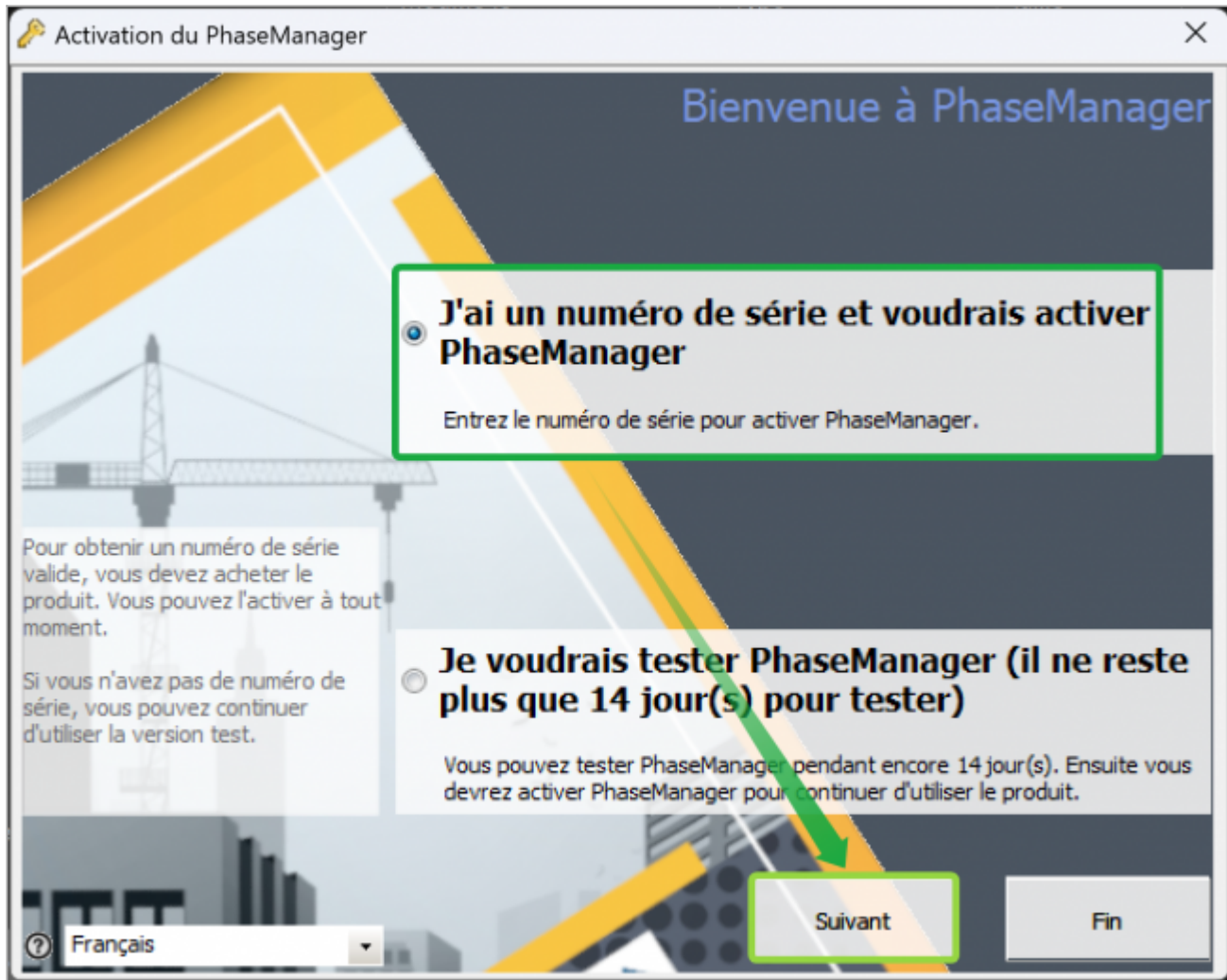

- Renseignez les informations demandées puis cliquez sur suivant :
- **Le numéro de série est l'Activation Key renseignée à l'étape 2 dans le configurateur de licence**

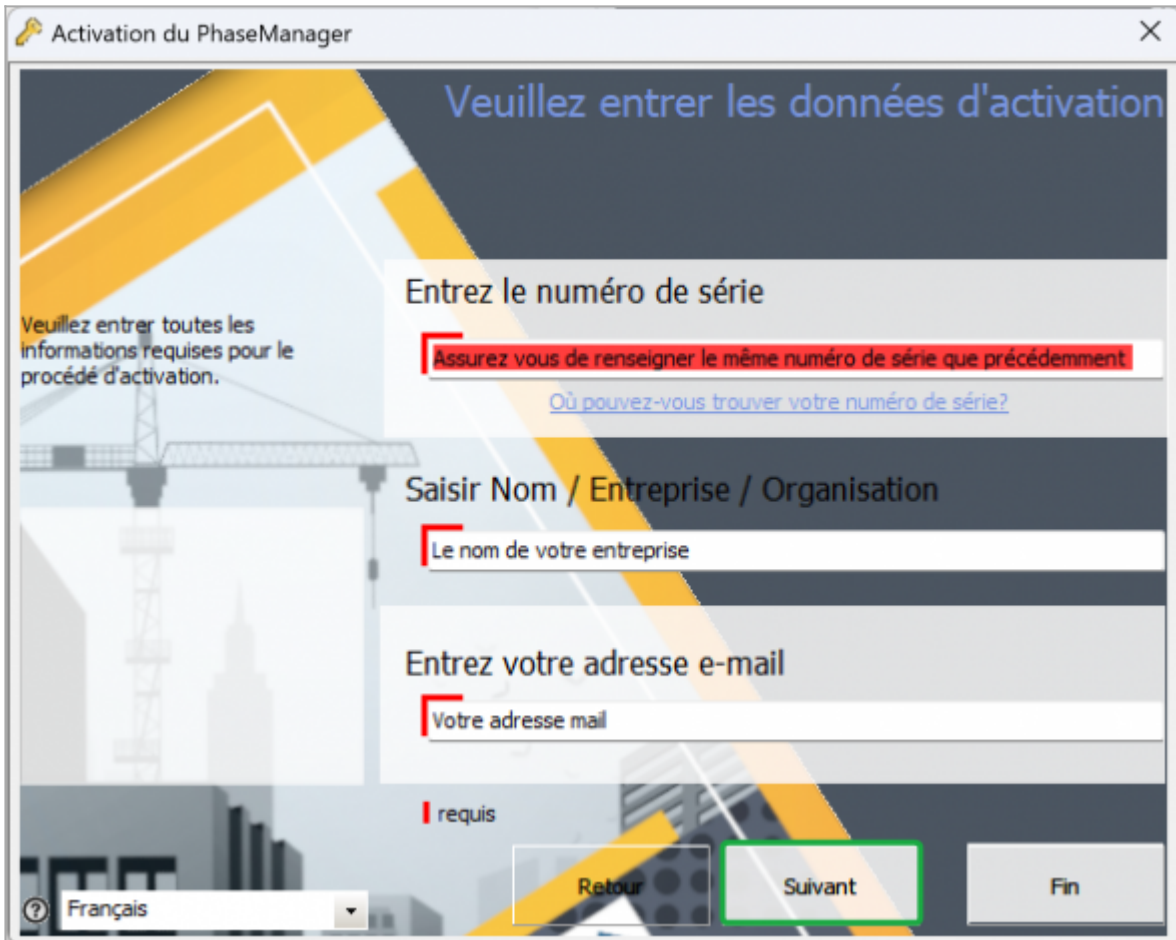

Activation du PhaseManager

Veillez entrer les données d'activation

Veillez entrer toutes les informations requises pour le procédé d'activation.

Entrez le numéro de série

Assurez vous de renseigner le même numéro de série que précédemment

[Où pouvez-vous trouver votre numéro de série?](#)

Saisir Nom / Entreprise / Organisation

Le nom de votre entreprise

Entrez votre adresse e-mail

Votre adresse mail

requis

Français

Retour Suivant Fin

- Vérifiez impérativement que vous êtes connecté à INTERNET puis cliquez sur suivant.
- Si le message ci-après apparaît, cela signifie que Phase Manager s'est activé correctement. Cliquez sur Suivant pour accéder à l'application :

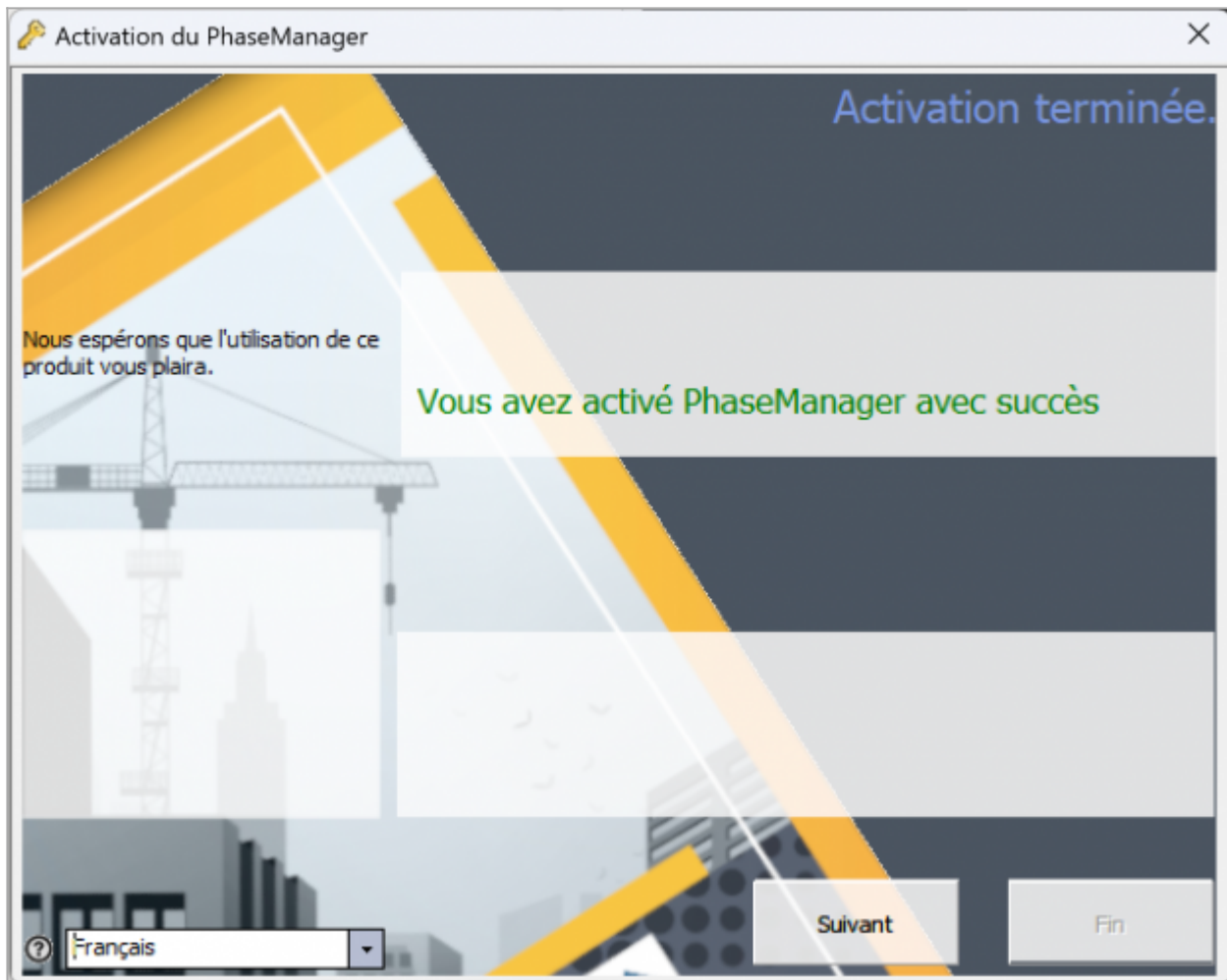

- En cas de difficultés, veuillez contacter notre support à support@projetlineaire.com