Activités

L'interface de gestion des activités permet, de façon intuitive, de visualiser les activités par axe, par zone, ou par objet connecté.

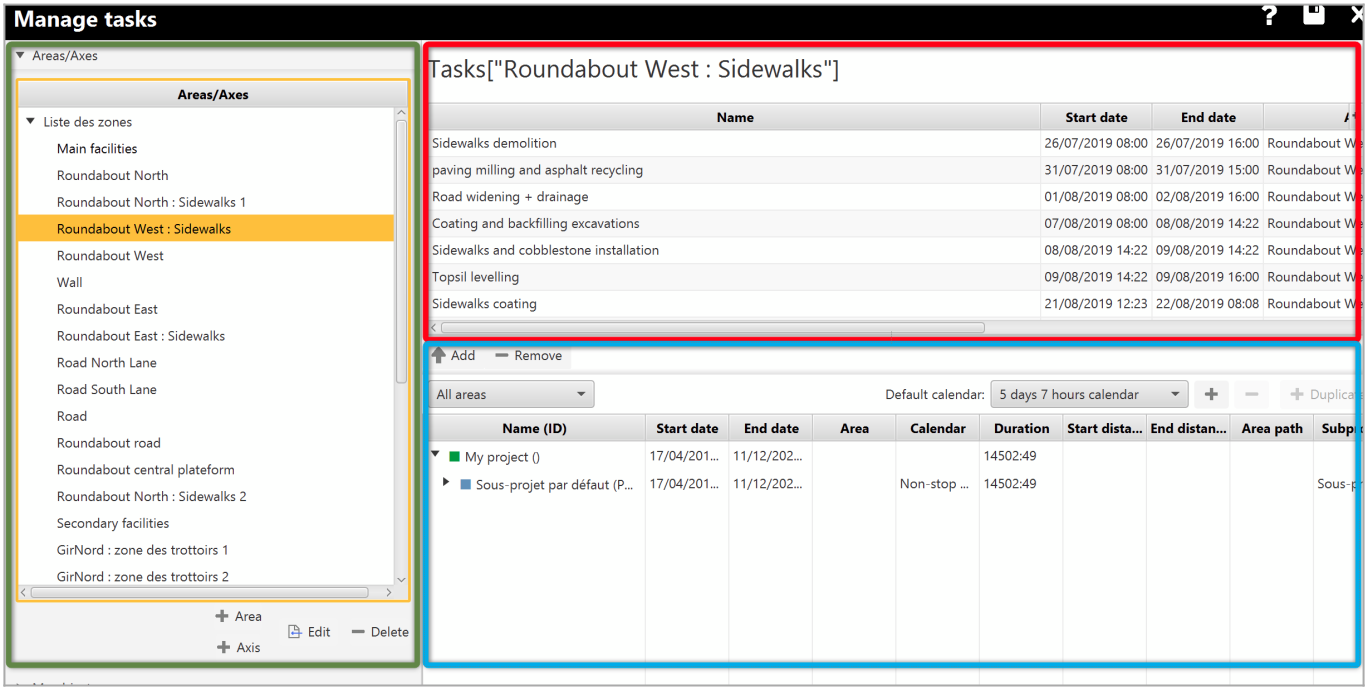

- La navigation s'opère, comme souvent, par le biais du panneau latéral de gauche.
- Le demi-panneau inférieur droit liste quant à lui, toutes les activités de votre projet et comprends des boutons qui permettent d'importer, ajouter, supprimer, éditer ou dupliquer les activités.
- Le demi-panneau supérieur filtre les activités selon l'axe/zone ou l'objet connecté sélectionné via le panneau latéral.

Cette interface est très pratique pour modifier les affectations d'activités.

Association d'activités aux zones, axes et objets connectés

Pour associer des activités il convient tout d'abord de sélectionner le type d'objet Phase Manager (Zone, Axe ou Objet connecté) auquel on associera les activités. Ci-dessous à l'objet connecté "Circulation Partie Sud Phase 4" :

Ensuite dans le panneau inférieur, on sélectionnera la ou les activités que l'on souhaite associer à notre objet.

Ici par exemple, on ajoutera uniquement l'activité récapitulative 'Phase 4 : Chaussée Nord' (car notre objet doit s'afficher toute la durée de la phase 4) avant de cliquer sur le bouton

:

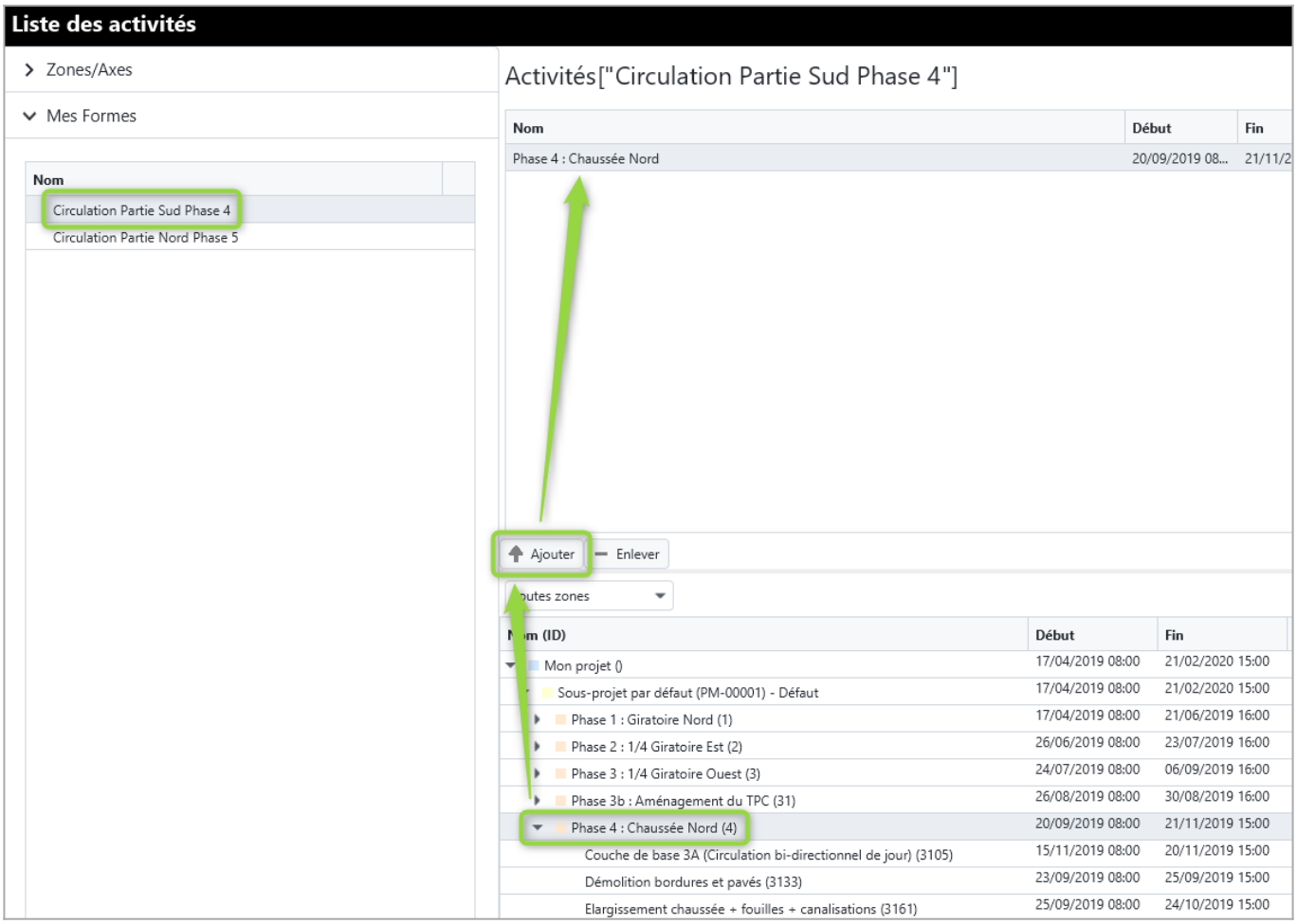

Projet Linéaire
12 impasse Bernard Lyot
85 000 LA ROCHE-SUR-YON
Tél. : +33(0) 2 22 44 52 52
support@projetlineaire.com